

UPDATES REPORT

Siliconetics Government
Asset 3

Ver. 3.00.28

16 August 2012



Siliconetics Research Corporation Sdn. Bhd.
Rokman Semail

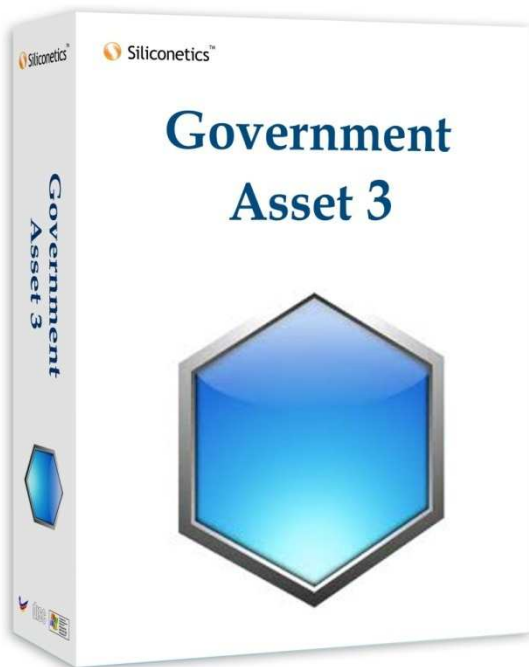

PERUBAHAN UTAMA

Perubahan-perubahan yang dilakukan di dalam versi ini adalah merujuk kepada permintaan penambahbaikan daripada pihak HRPZ. Susunan nombor untuk setiap penyelesaian adalah selari dengan susunan di dalam permintaan asal.

1. Kandungan “Tree” Tidak Mengikut Susunan

Masalah ini telah diselesaikan di dalam versi yang lalu di mana hairaki rekod di dalam rantingan adalah mengikut hairaki asal di dalam databes. Walau bagaimana pun penggunaan hairaki baru hanya efektif kepada kemasukan data yang baru sahaja dan tidak melibatkan data sedia ada.

Untuk membetulkan data sedia ada, satu utiliti khas untuk menjana semula rantingan telah disediakan. Proses pembetulan boleh dijalankan menggunakan menu “Fail->Bina Semula Rekod Rantingan...”.

2. Senarai Aset (list) Untuk Tujuan Pendaftaran

Medan masukan untuk “No. Siri Pendaftaran:” pada skrin input KEW.PA-2 dan KEW.PA-3 telah ditukar kepada “Auto-compet Combobox”. Item baru ini berbungsi sama seperti medan input asal tetapi dengan keupayaan “auto-complete” dan penyimpanan “history” sehingga 10 item terakhir.

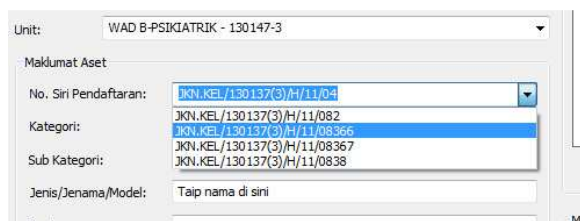

3. Laporan Suku Tahunan (LST) Tiada Nilai Tahun Lepas

Nilai “Baki Dibawa Ke hadapan” (C/F) bagi parameter-parameter yang diperlukan untuk menjana Laporan Suku Tahunan (LST) perlu

disetkan melalui tab “Baki Bawa Hadapan” pada tetapan aset. Penambahan yang dilakukan pada versi ini ialah parameter C/F disetkan secara automatik setiap kali LST dijana.

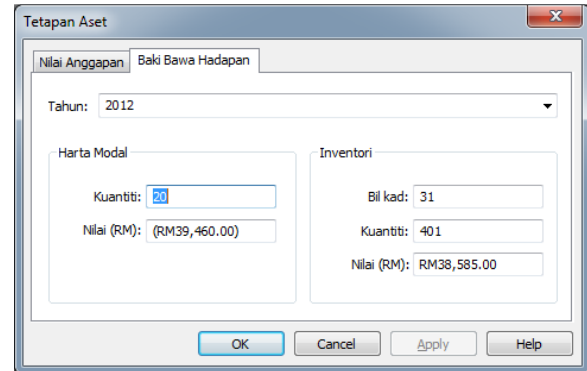

4. Butang Hapus Untuk Penyelenggaraan Aset Tidak Berfungsi

Telah diperbetulkan di dalam versi ini.

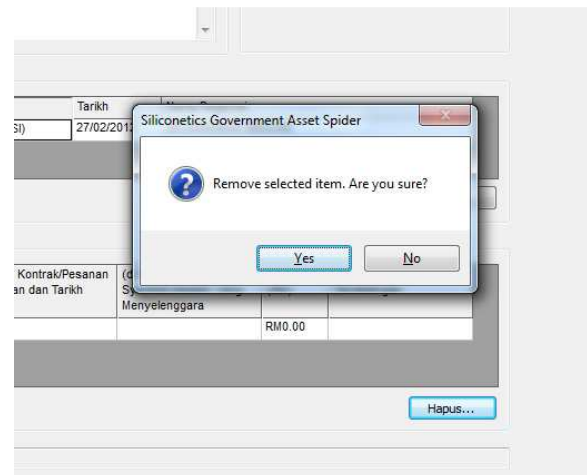

5. Masalah Ejaan Dan Jenis KEW.PA Dan Penambahan Butang “Search” Pada KEW.PA-10 dan KEW.PA-11

Ejaan dan jenis KEW.PA telah diperbetulkan. Untuk memudahkan carian, fungsi “Index Search” ditambah pada kotak dialog “Maklumat Penyelenggaraan Aset” untuk KEW.PA-10 dan “Maklumat Penyelenggaraan Inventori” KEW.PA-11

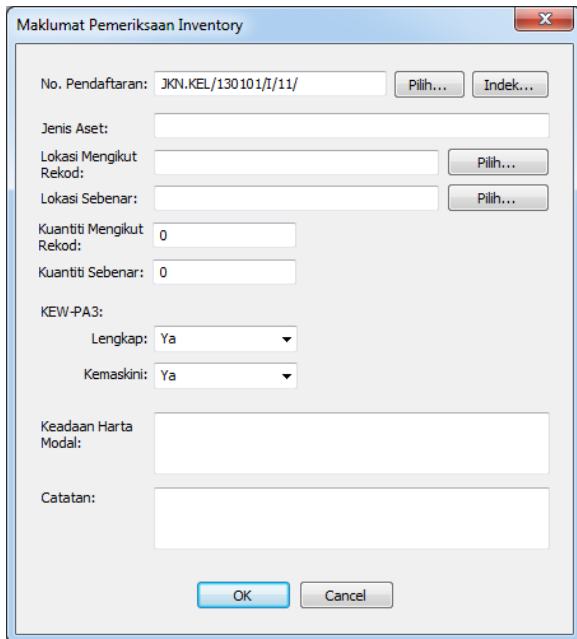
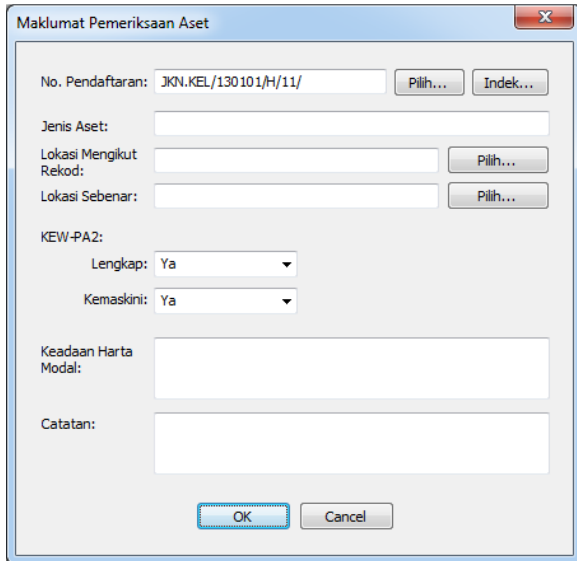

6. Laporan Pemeriksaan Harta Modal dan Inventori – Tak Cukup Ruang Untuk No. Pendaftaran

Telah diperbetulkan.



7. Penambahan Butang “Search” Untuk KEW.PA-27

Butang carian “Indek...” telah ditambah untuk memudahkan carian.

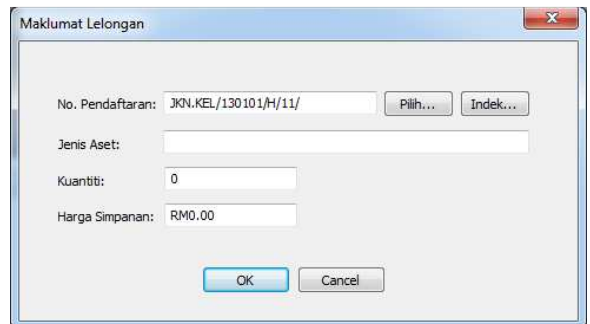

8. “Alert” Pengesahan Pendaftaran

Jumlah dokumen yang perlu disahkan diletakkan pada label butang “Sah”. Data ini dikemaskini setiap seminit.

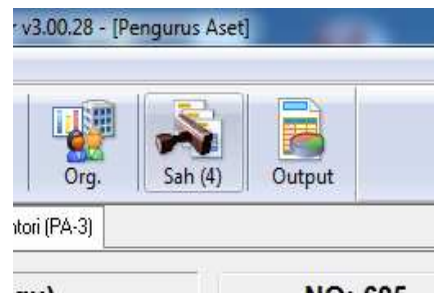

9. Masalah Membuat Carian di “Index Search” Melalui Sub-Kategori

Untuk mengatasi masalah ini, satu “Index Type” yang baru iaitu “Sub Kategori” telah ditambah.

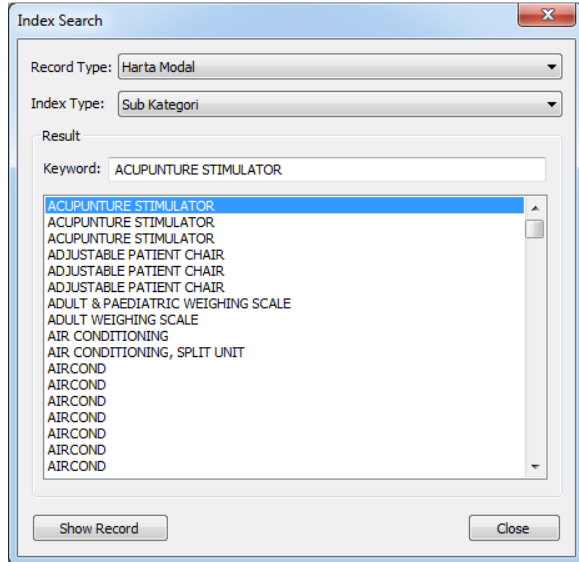

10. Penambahan Komponen-komponen Yang Belum Ada

a) KEW.PA-7

KEW.PA-7 telah ditambah di dalam modul “Periksa”.

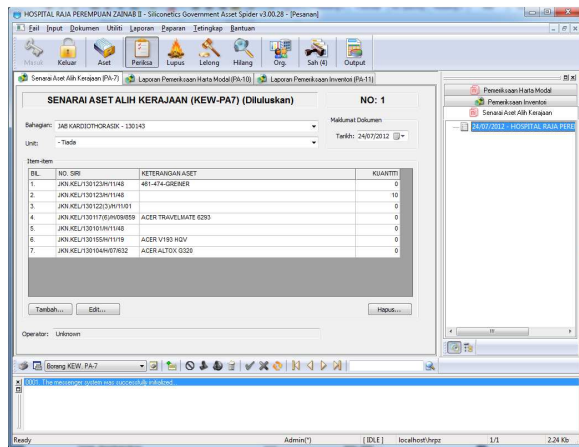

b) KEW.PA-8

Cetakan untuk KEW.PA-8 telah berfungsi sepenuhnya.

KEW. PA-8

LAPORAN TAHUNAN HARTA MODAL DAN INVENTORI BAGI TAHUN 2012
KEMENTERIAN: HOSPITAL RAJA PEREMPUAN ZAINAB II

BIL.	KEMENTERIAN/JABATAN	BILANGAN KEW.PA-2	JUMLAH NILAI HARTA MODAL (RM)	BILANGAN KEW.PA-3		JUMLAH NILAI INVENTORI (RM)
1.	Bahagian Akuar	3	0.00	0	0	0.00
2.	UNIT PERUBATAN TRADISIONAL & KOMPLEMENTARI	2	1,370.00	7	7	4,253.00
3.	JABATAN REHABILITASI	5	0.00	0	0	0.00
4.	BAHAGIAN PENGURUSAN	1	650.00	8	8	4,147.00
5.	UNIT IT	0	0.00	1	1	698.00
6.	PERUBATAN AM	3	2,948.00	4	4	23,117.00
7.	JAB PISIKATRIK	2	0.00	0	0	0.00
8.	JAB OKTOMEDIK	0	0.00	1	1	370.00
		Jumlah:	4,948.00	21	21	32,545.00

Tandatangan Pegawai Pengawal
 Nama :
 Jawatan :
 Tarikh :
 *Laporan mengikut semua aset sah yang dipegang sehingga tahun semasa.

c) KEW.PA-20

Cetakan untuk KEW.PA-20 juga telah berfungsi sepenuhnya. Bagi membolehkan KEW.PA-20 dicetak, satu borang input baru iaitu “Sijil Pelupusan Aset (KEW.PA-19)” telah ditambah ke modul “Lupus”.

KEW. PA-20

LAPORAN TAHUNAN PELUPUSAN ASET ALIH KERAJAAN
TAHUN 2012
KEMENTERIAN/JABATAN: HOSPITAL RAJA PEREMPUAN ZAINAB II

BIL.	KEMENTERIAN/JABATAN	JUMLAH NILAI PEROLEHAN ASAL (RM)	HASIL PELUPUSAN (RM)	JUMLAH NILAI PEROLEHAN ASAL ASET SECARA (RM)			
				JUALAN	PINDAHAN	MUSNAH	KAEDAH LAIN
1.	UNIT IT	5,000.00	0.00	165,000.00	55,000.00	220,000.00	660,000.00
2.	KOMPUTER	2,300.00	0.00	0.00	46,000.00	69,000.00	0.00
3.	UNIT PERUBATAN TRADISIONAL & KOMPLEMENTARI	350.00	0.00	17,500.00	0.00	0.00	0.00
4.	DEWAN BACAAN INTAN	958.00	0.00	0.00	0.00	9,580.00	0.00
5.	UNIT HASIL	2,500.00	250.00	2,500.00	0.00	0.00	0.00

Nota: Laporan ini hendaklah dihandak ke Perbendaharaan sebelum 15 Mac tahun berikutnya.

Tandatangan Pegawai Pengawal :
 Nama :
 Jawatan :
 Tarikh :
 Cop Jabatan:

11. Laporan “Jumlah Harta Modal Yang Telah Direkodkan Kedalam Sistem GAS bagi tahun ...” Untuk Harta Modal dan Inventori

Kedua-dua laporan tersebut telah disiapkan dan boleh diperolehi melalui opsyen “Laporan->Jumlah Harta Modal Tahunan...” dan “Laporan->Jumlah Inventori Tahunan...”.

HOSPITAL RAJA PEREMPUAN ZAINAB II
JUMLAH HARTA MODAL 2012

KOD	PUSAT KOD/UNIT	KUANTITI	NILAI
130101	BAHAGIAN PENGURUSAN	0	0.00
130101-2	UNIT HASIL	0	0.00
130101-3	KHIDMAT PELANGGAN	0	0.00
130101-4	KESELAMATAN	0	0.00
130101-5	PENYELIA JURURAWAT/PENYELIA HOSPITAL	0	0.00
130101-6	UNIT CRC	0	0.00
130101(7)	WOUNDCARE	1	630.00
		1	630.00

KOD	PUSAT KOD/UNIT	KUANTITI	NILAI
130102	REKOD PERUBATAN	0	0.00

KOD	PUSAT KOD/UNIT	KUANTITI	NILAI
130103	PERPUSTAKAAN	0	0.00

KOD	PUSAT KOD/UNIT	KUANTITI	NILAI
130104	UNIT IT	0	0.00

KOD	PUSAT KOD/UNIT	KUANTITI	NILAI
130106	PENDIDIKAN PESAKIT (UPP)	0	0.00

KOD	PUSAT KOD/UNIT	KUANTITI	NILAI
130118	JAB OBSTETRIK & GINEKOLOGI	0	0.00
130118-1	WAD MAWAR	0	0.00
130118-2	WAD 11	0	0.00
130118-3	WAD 12 & Dewan Ibnu Sina	0	0.00
130118-4	WAD 24	0	0.00
130118-5	WAD 25	0	0.00
130118-6	DEWAN BEDAH ZAMRUD	0	0.00
130118-7	DEWAN BERSALIN	0	0.00
130118-8	KLINIK O & G	0	0.00

HOSPITAL RAJA PEREMPUAN ZAINAB II
JUMLAH INVENTORI 2012

KOD	PUSAT KOD/UNIT	KUANTITI	NILAI
130101	BAHAGIAN PENGURUSAN	4	1,777.00
130101-2	UNIT HASIL	0	0.00
130101-3	KHIDMAT PELANGGAN	0	0.00
130101-4	KESELAMATAN	0	0.00
130101-5	PENYELIA JURURAWAT/PENYELIA HOSPITAL	0	0.00
130101-6	UNIT CRC	0	0.00
130101(7)	WOUNDCARE	14	2,370.00
		18	4,147.00

KOD	PUSAT KOD/UNIT	KUANTITI	NILAI
130102	REKOD PERUBATAN	0	0.00

KOD	PUSAT KOD/UNIT	KUANTITI	NILAI
130103	PERPUSTAKAAN	0	0.00

KOD	PUSAT KOD/UNIT	KUANTITI	NILAI
130104	UNIT IT	2	698.00

KOD	PUSAT KOD/UNIT	KUANTITI	NILAI
130106	PENDIDIKAN PESAKIT (UPP)	0	0.00

KOD	PUSAT KOD/UNIT	KUANTITI	NILAI
130118	JAB OBSTETRIK & GINEKOLOGI	0	0.00
130118-1	WAD MAWAR	0	0.00
130118-2	WAD 11	0	0.00
130118-3	WAD 12 & Dewan Ibnu Sina	0	0.00
130118-4	WAD 24	0	0.00
130118-5	WAD 25	0	0.00
130118-6	DEWAN BEDAH ZAMRUD	0	0.00
130118-7	DEWAN BERSALIN	0	0.00
130118-8	KLINIK O & G	0	0.00

12. Beberapa Perubahan Tambahan

1. Menu laporan telah distruktur semula dimana laporang-laporan yang melibatkan KEW.PA diletakkan di dalam sub-menu “KEW.PA”.
2. Borang input baru iaitu KEW.PA-19 (Sijil Pelupusan Aset) telah ditambah ke modul “Lupus”. Dokumen ini perlu bagi membolehkan output KEW.PA-20 dihasilkan. KEW.PA-19 tidak boleh dihasilkan secara sendirian tetapi perlu melalui borang PEP (KEW.PA-16)

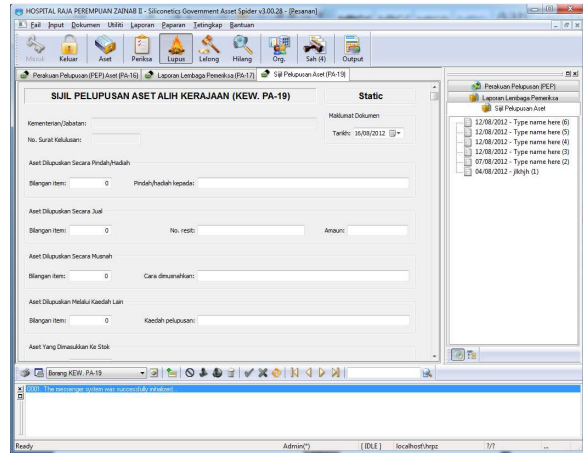

--- TAMAT ---